L’arme à gauche : des révolutionnaires dans la guerre

Film que nous portons à la connaissance de nos lecteurs

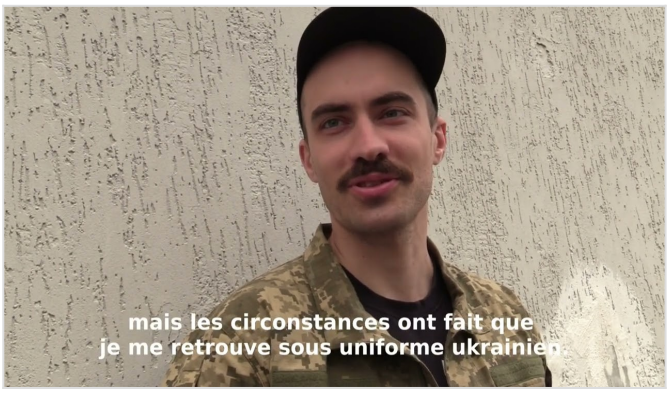

Fin février 2022 : l’armée russe est aux portes de Kiev. Devant un assaut imminent, chacun fait face à sa conscience. Pour certains, il s’agit de fuir ; pour d’autres, de combattre. Une poignée de militants révolutionnaires, ultra-minoritaires en Ukraine, se réunissent dans plusieurs villes du pays. Si aucun consensus n’apparaît sur la marche à suivre, tous s’accordent sur un point : l’armée russe doit être boutée hors d’Ukraine. Ils s’appellent Anton, Iouri ou Dmytro. De tous âges, ils sont réfugiés politiques, antifas coutumiers des rixes de stade, marxistes universitaires ou encore mineurs syndicalistes. Ce film, tourné en avril et mai 2022, entend leur donner la parole. Sans commentaire et sans parti-pris, sans caricature ni idéalisme, simplement pour comprendre ce qui a poussé ces militants à prendre les armes.

Enguerran Carrier, le 16 septembre 2022